PICTORIAL SHANGHAI

民國十九年五月十五日

先施公司大減價念一天

國曆五月八日起

▣體育家孟志一女士▣

（全運會湖北女選手之指導）

上海畫報

中華郵政特准掛號立劵之報紙
▶每三日出一張售大洋四分◀

第五八六期

▲本報價目
本埠 每月大洋四角三個月大洋一元一角半年二元二角每年四元四角
外埠 連郵費每月大洋四角五分三個月大洋一元二角五分、半年二元五角、全年大洋五元、郵票以一分為限、以上不收九五折算、館址上海望平街第七號門牌

▲廣告刊例
新聞欄中（一面共十格）每格每次
欄內（分四格每格每次八元、半格起碼
封面廣告（每格每次六元、計十五字高十九字寬半格起碼、

新開

全福公司

上海愛多亞路東新橋口

國曆五月二日正式開幕

南貨 參燕 海味 蔣腿

大光明大戲院

靜安寺路四十五號

電話三三六三七號

今日 三時 五時半 九時一刻開映

美國異軍突起之雷電華公司最新歌舞對白有聲巨片

才貌雙絕之女大明星琵琵但妮兒主演

「麗娃栗妲」以後之唯一有聲大傑作

有情天

琵琵但妮兒是誰：是美國當今銀幕上的一顆最爍爛的明星。伊的娟娟玉貌和嚦嚦珠喉。凡是看過伊以前許多傑作和有聲巨片「麗娃栗妲」的。都已在心版上留了一箇極深刻的印象。此片是伊最新的大傑作。除了作熱情的表演外。并唱「情愛來了」「夜風」二名曲。將心坎中無窮的情緒，一一發之於聲。打動你的心絃。挑撥你的情感。看過了「麗娃栗妲」不可不一看此片。欣賞（最近的作風。

蜀產銀耳公司

新張大廉價

本公司創設四馬路望平街中市專售四川高等銀耳暨參燕土產試與別家比較大有霄壤之分際此新開期內特別廉價藉酬諸君惠顧之雅意如蒙採購竭誠歡迎

本公司謹啓

□元倪雲林題宋搨蘭亭七絕墨寶□

□方本仁詩贈莫德惠

（削穎）

中俄會議專使莫柳忱（德惠）臨行赴俄、適夫人仙逝、他依然照原定日子首途、須等囘國再發喪、有匈奴未滅、何以家爲的氣慨、方耀庭（本仁）特地的作詩安慰他、方在東北一面是國府代表、一面又是東北政務委員會委員、別的代表多是住在旅館驛舍、惟有他一到瀋陽、就攜眷住在小南門內公館（匯業銀行宿舍舊址）一住就是幾個月、閑來雅好吟哦、莫柳忱也是政委之一、二人很是莫逆、所以方送莫的詩、格外親切、方詩流傳甚少、亟錄於下、

捧持使節發星軺、一曲驪歌萬里遙、壇坫折衝勤遠略、魚書矢志見孤標、（承君函示弟雖即日起程出國、此行責任重大、惟有排除疑慮、奮勇直前而已云云、）虎頭司馬心猶壯、珠淚安仁慘不驕、愛國忘家眞健者、胡天珍重慰朋僚、

□哈女運動家王淵小姐芳訊

（逸芬）

此次東特參加全運之五女選手、各有所長、百米預賽第一之王淵小姐、原籍吳江、父爲名醫生、全場觀衆、人人欽慕、游京之日、受國府蔣主席歡迎、王亦曾請黃君警頑爲之擦油、以舒筋肉、競賽結果、以十三秒七超過以前女田徑紀錄、平日在校與孫桂雲何梅仙劉靜貞成績均等、此番落選、實出意料之外、苟能從此努力練習、將來不難與遠東健兒一顯身手、五女傑中公認王女士的體格最顯示着健而美、談吐風雅儀態萬方、中外各報皆爭刊其芳影、黃警頑君於十日接得哈爾濱南崗鐵嶺街六號王淵小姐親筆手書、亟錄如下、

警頑先生偉鑒、日前在滬、多荷照拂、感佩莫名、並承江浙中外大小各報、分外揄揚、諸同仁友好厚愛關垂、極感高誼、嗚行匆促、未遑走辭、抱歉萬分、抵哈後、又廹於補課、不克修箋、一一道謝、敢請先生、代致謝忱、再槩者、各報登載敝影甚多、如能分神索取數種、留作紀念、則尤所感禱、附致杭州二我軒一函、因不明地址、請爲轉寄、耑此順頌時安、王淵拜啓、五月二日、黃夢梨老師暨敝同學孫桂雲劉靜貞何梅仙符寶盧等均在念中、乞代致拳拳、又及、

□姿態最美之女運動家王淵女士□ （徐雁影攝贈）

□中美運動會女子五十米第一之吳梅仙女士□（今日放洋赴日）（陸增祺攝贈）

□紀日京同澤俱樂部

（摩耶）

客有自扶桑來者、爲談駐日同澤俱樂部事、紀之如下、我國旅日人士、羣聚日京神田區、其地市廛繁盛、書肆林立、明治大學日本大學東亞豫備學校正則英語學校等皆在附近、而留日基督教青年會、且屹峙於區中部、隱然爲留學界之中心、比來交通日益發達、市外大岡山杉並町各處、移寓者日衆、市內則本鄉、（帝國大學）牛込、（早稻田大學成城學校）各區聚居亦盛、與神田區鼎足而三、駐日同澤俱樂部卽在此交通四達之牛込區辦天町也、巍樓矗立、俯瞰市廛、園庭閎敞、清幽絕俗、殆所謂城市山林者、部中對三育設施、燦然大備、而體育尤負盛名、每週有比賽之舉、歡迎旅日各界參加、固無所謂地域之限也、我國留日學生以粵遼二籍爲最多、各在半千左右、佔全數六分之一、東北若合三省計、則首曲一指矣、自該部成立、三省人士、公餘課暇、聚首一堂、暢敍鄉誼、或鬮棋取樂、戲球鍛身、或則閱報益智、煑酒論文、各隨各歡、樂無藝焉、若論精神上之團結、身心爲祖國之增進、則固不僅爲「樂」已也、各省當道、其亦聲風興起歟、

□贈湛若

（方唯一）

東南篆隸今誰數。。前有庸齋後磊戡。。君在桐城門籍久。。喜分流派到江南。。

六年一別喜書來。。夢影蒼涼話刼灰。。春雨聲中論書派。。好携懷抱向君開。。

江南殘佛龕湛若先生書家、索詩卽贈、庚午春、苦雨兼旬、海棠謝矣、崑山方還、

□女伶解放記（中）

（津津自津寄）

（二）請求

聲請人 丁藏氏（卽鮮靈芝）

被聲請人 丁雅軒

爲情願提供擔保、懇請准予假扣押事、竊氏於淸宣統二年時年十四、被丁雅軒拐到奉天作藝、後竟勾串土棍李老郭五等誘氏合房、自此清白之身遂墮市儈之手、木已成舟、又不得不安心相從、故隨丁雅軒赴各商埠獻技、足跡所到、獲利頗多、惟是所得之資、悉入丁雅軒之手、前後演劇計十餘年、一時頗負盛名、故得資約達十萬金、及民國九年間輟演後、丁雅軒更任意揮霍、致氏前以血汗所換之資、至今所餘者不及兩萬元、茲因不堪其虐待、及剝奪自由、已狀請鈞院判令脫離關係、（狀底附呈）並另案要求返還財產、伏查氏所得之資、均歸丁雅軒一人把持、至今除其嗜好納妾及任意揮霍外、祗餘萬八千元、係以劍德堂名義存入大陸銀行、此款爲定期存款、期限一年、本年陰歷四月初卽行到期、按氏現值月缺花殘之秋、又兼輟演有年、實無再行謀生希望、茲爲將來個人生活計、情願提供少數擔保金、懇請鈞院准將劍德堂名義存在大陸銀行定期存款萬千元、先予假扣押、以憑另案解決、至深德便、謹呈天津地方法院、（未完）

「今日放洋赴日出席遠東運動會之劉靜貞女士□」（徐雁影攝贈）

□小觀園月季名種三姝媚□ （天翁贈）

□申報圖畫增刊之美化

（狗尾）

兩大報畫報出版消息、已誌本報、茲悉申報爲審愼計、創刊號延至十八日出版、俾在此長時期之籌備中、質量俱得切臻至善、開中報之一異點、蓋卽廣告之美化是也、按歐美各國之畫報、其廣告皆獨出心裁、經專家製圖然後付刊、申報有鑒於此、特與外商某美術廣告公司訂立條件、凡申報之廣告登戶、均得請公司代擬美的圖樣、不另取資、俾美妙之報紙中、不致有增人惡感之劣等廣告、此議實行、蓋不僅使報紙美化、而予登戶以額外之便利、尤爲增加廣告之捷徑、誠一舉而兩得、今畫報出版在邇、吾人拭目俟之、

眞照相館

畫裏眞眞
呼之欲出
欲拍小照
唯我第一

器具精良
技師高明
取費便宜
攝影清晰
交件迅速
地址適中
開幕紀念
廉價一月
實碼八折
另外贈長
年優待券
實碼六折
地址東
新橋六馬
路口

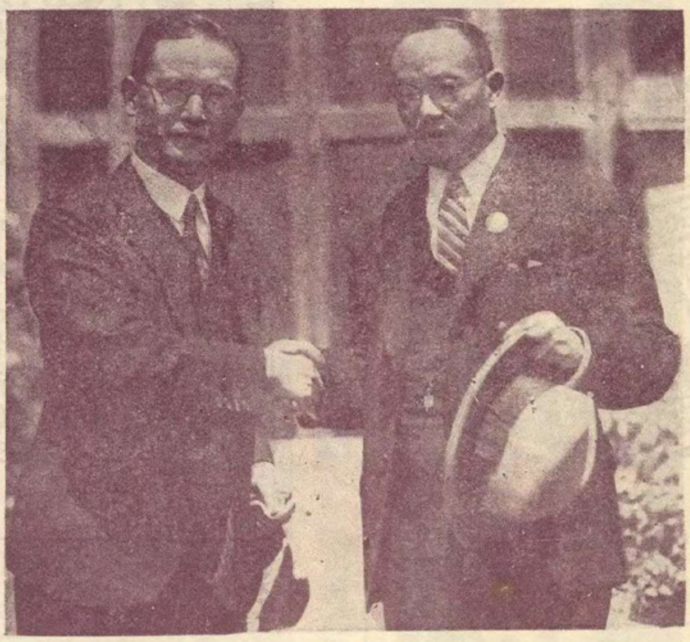

□王光攜手圖□（南京中華汪鑑榮攝寄）
（外長王正廷與日代使重光葵時適重光赴京簽關稅協定）

□張學良三十初度

（削穎）

張學良人皆稱爲青年將軍、究竟春秋有幾、要仔細算來、他生於辛丑年四月十七日、到今天國曆五月十五日（卽舊曆四月十七）正是三十初度、他十年來、身經百戰、光陰多半在疆場上度過、沐雨櫛風備嘗辛苦、向之玄鬢朱顏、現在已漸感中年哀樂、自留短鬚以後、雖仍滿面春風、態度可越發莊嚴凝重、最怕人家給他作生日、當說青年人不可沾染舊習氣、所以當懸弧之期、送他點金石書畫零碎小件頭、古泉刀布文玩之屬、他心愛的許能收下、不愛今錢惟古是好、唯將軍有此雅興、記得民十六他生日那天、北平文昌胡同私邸、廳事上所陳列的、不過公使外賓所送五色繽紛的鮮花籃兒、他早晨八點鐘照常到西山打高而夫球、晚間就乘火車上了鄭州、民十七的生日正督催鮑毓麟維持北平退軍後的治安、張老將又是那天在皇姑屯被炸、消息傳來、那裏有心緒過生日、去年全國統一、東北無事、僚屬們想要醵金給他作生日、熱鬧一場、他反在北陵別墅燕會羣僚、禮是一點也不收、倒白擾他一頓酒席、今年今日、雖是他三十初度、爲日之方中的紀念、可是他一看國事如此、更不願意大事鋪張、何況尚在服中呢、他左臂的黑紗、老是纏着、連簽名的張字下、必附帶個制字、孝思不匱、又可見一斑了、

□捕甘地

（丹翁）

武力捕甘地
英雄未足稱
求仁眞易得
仗義確堪憎
臥轍雖無補
呼天或暗膺
戳穿諱淩弱
當局慘無能

□新聞界的新聞

（道聽）

□申報畫報內容一斑　申報附送圖畫周報、刻定五月十八日發行、前報廿四微誤、篇幅較新聞報畫報多一倍、與大陸報畫報同、主編戈公振先生素嗜美術、手創時報圖畫時報、開日報附送銅版相畫報之先河、曩者申新時各報皆有畫報、惟係有光紙石印、而非銅版報紙也、聞所蒐集材料已足供三期之用、必可執全國畫報之牛耳也、

□每周評壇壁壘一新　葉秋原戴育仁趙君豪諸先生、創辦每周評壇、Shanghai Tribune 注重評論、壁壘一新、定五月十八日出版、事務所南京路新康房子、

□遼寧新報中道停刊　遼寧報紙除趙雨時先生主辦之新民晚報、日銷六萬紙、東三省民報風行一時外、遼寧新報編制新穎、亦頗負盛名、是報創刊甫屆周年、畫報亦有精采、今以經費支絀停刊、殊可惋惜、是報多遼甯電政界人、故各方消息不落人後、第較晚報民報之北平長途電話、終遜一籌也、

□反蔣刊物完全被抄　汪精衛派之革命日報、曾琦余家菊國家主義派之公民日報、以及國民晚報、綜其宗旨、則在反蔣、今先後爲警備司令部派員查抄印刷所、懲罰有差、十一日起已不見此等報紙蹤跡、南京路上、不聞叫賣之聲、惟革命日報十二日起照常出版、亦可謂再接再厲者矣、

□遠東運動特派專員　第九屆中日菲遠東運動大會、在日本開會、申報素來注重體育、特派記者錢瑞甫君（華）赴日採訪新聞、錢君畢業於北平燕京大學、英日文並皆佳妙、必有精密之記載、餉吾國人也、

□出版界消息　文華美術圖書印刷公司、昨又出電影月刊一種、極精美（鎮）

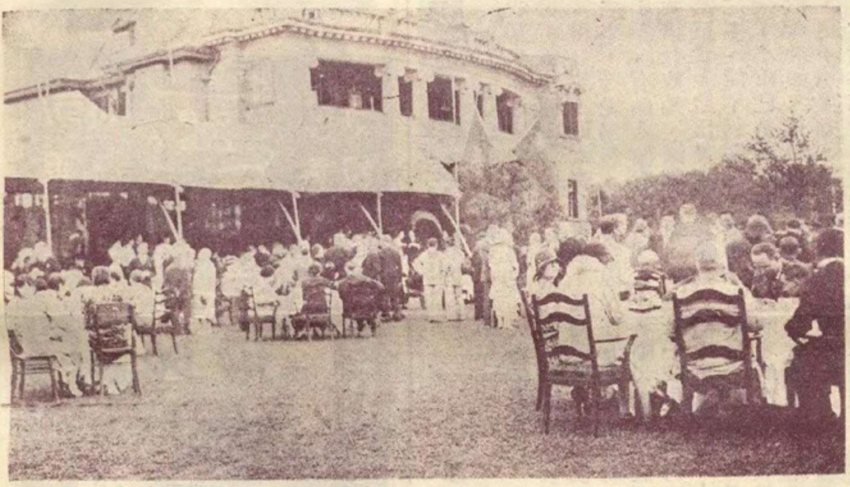

□五月四日王外長伉儷園會圖□（陸增祺攝贈）

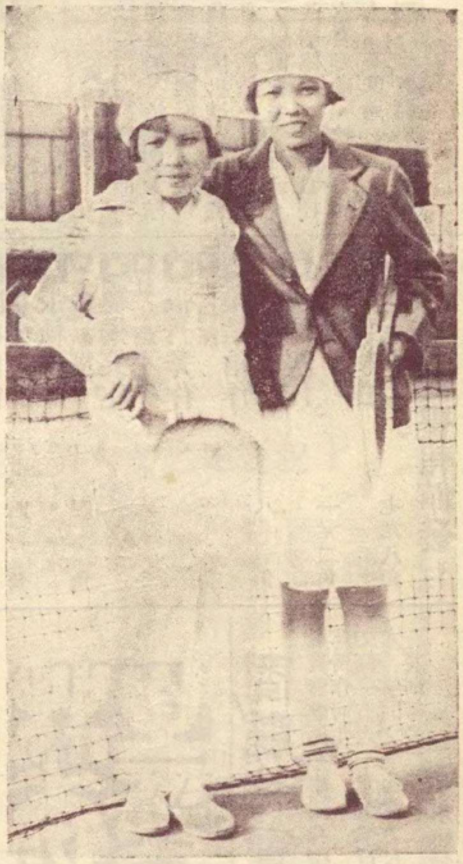

□爪哇二姊妹網球花李牡丹李杏花女士□
（今日放洋赴日參加遠東運動會）
（陸增祺攝贈）

□于學忠部駐灤經過談

（削穎）

近來于學忠部入關之謠、甚囂塵上、初不知于部原在關內也、試道其詳、當民十七夏東北軍退出關外、楊宇霆駐紮山海關、于學忠部則殿後、蓋留待解決直魯殘部也、張學良早下解決該部苦心、知退軍後、直魯收兵、必有一番紛擾、寧可解散、決不收編、軍械輜重之犧牲、所在不惜、此于部留駐關內之遠因也、溝通東北與關內之交通、厥爲北寧鐵路、于部解決直魯軍後、卽分駐灤東、昌黎、樂亭、撫甯一帶、用以護路、以彼時天津軍隊旁雜、若白崇禧部也、傅作義部也、韓復榘部也、徐源泉部也、皆欲盤踞、爭執多日、始定以灤河爲界、灤東朱各莊爲于學忠防地、灤西則歸山西軍、（按當時係與白崇禧議定者、）十七年冬鐵道部長孫哲生赴灤、商洽北陵路統一問題、由高紀毅爲局長、而東北與山西軍駐防、仍如前議、且于部在朱各莊僅紮一排、數僅十餘人、旅客往來、安然度過、若普通車一抵灤縣車站、則情景大變、山西軍檢查極嚴、行李箱籠、書籍報章、遍搜無遺、兵士帶山西土音、酸溜溜令人費解、盤問究詰、每予旅客以不安、記者曾身受之、設于部當時退出關外、則時至今日關內完全爲山西軍勢力範圍、主客易位、當不堪設想矣、有謂于部入關者、視此得勿啞然耶、（于部內容、如何詳見下期于部歸張記、請閱者注意）

□清心女中運動會觀衆之一部份□（陸增祺攝贈）

□清心女中運動會之土風舞□（陸增祺攝贈）

（第五百八十六期）　**上海畫報**　民國十九年五月十五日

好運道香烟

上海華達烟草公司出品

明星花露香水

乃現社會青年男女必需之品

質料高貴而純清：香氣幽久而遠長：

梳妝，洗臉，揩身，沐浴，不可不用此品；閨閣，家庭，旅行，居室，不可不備此物；如逢交際宴飲，男女跳舞，會晤異性，以及夏令衛生，防疫辟穢，虫咬蚊叮

此品尤不可缺！

若夫交際明星，跳舞明星，電影明星，社會之花，更不可不多多購備，以免用時不及之憾；每當春日遊玩，夏夜賞風之際，與親情侶，或攜手緩行，或駕車疾駛，清風徐來，香聞數里之外，安得不令路旁行人，稱羨羨煞？……

（全國各埠大藥房均有代售）

上海中西大藥房發行

□送孫桂雲小姐赴日　（乙乙）

□望抖擻精神勇往直前

我國出席遠東的諸男女健兒、今日出發赴日、前天與西僑中運動好手、作友誼比賽、聽說孫桂雲小姐未得冠軍、回女青年會後、甚爲懊惱、這樣出人意外之事、雖說偶然、也有主因、在五十米比賽時、槍聲未響、有的人偸着跑出、竟連着鬧了五次、直到第六次纔合規知、誰都知道、短跑是一鼓作氣的勾當、二竭三衰、跑出幾步作爲無効、回來再重新跑、有六次之多、能不氣餒嗎、跑起來當然沒平常快呀、及至百米、小姐已是氣餒神喪、一想剛才的岔兒、氣得身體索索發顫、正如以疲敝之卒、當新羈之馬、結果如何、更不想可知、這其間不用我來曲解、大家有目共見、當能共諒的、還是請孫小姐抖擻精神、勇往直前、只要在遠東時節、搶了先兒、爲國增光、像這點小面子、不用爭自然就補上了、那末、我們就引將有「大勝必先小敗」一語、權作歡送小姐出席遠東的祝詞罷、（十三日民國日報閑話欄刊有孫桂雲的失敗一文、話是不差、不過我們覺得在中國女子體育很幼稚的時代、我們與其責罵、還是來獎勵和提倡、孫桂雲女士意外的失敗、乙乙君解釋得很詳細了、短跑發脚六次、正式比賽是絕對不有的事、）

□中國國術館之消息　（陳元良）

我國擊技國術、經李景林張之江等提倡後、起而研究者頗不乏人、迄今且有風起雲湧之勢、惜無廣大館址、未能容納多人爲憾、該館前曾呈請國府撥發國帑、以備在滬購地建築之用、現經蔣主席批准、着財部發洋拾萬元與辦、張之江得此消息、欣然色喜、已央其摯友徐某、在滬代覓相當地點、以便着手進行云、

□小報告　三馬路皇宮西菜社、改組協記、由龔君松濤經理其事、龔在新利查多年、富有經驗、接辦皇宮、當可勝任、現該社另邀名廚多人、菜味適口、裝璜雅緻、壁壘一新、訂今日正式開張、老饕諸君、曷往一試、（削穎）

□請讀名家□小說筆記

□包天笑作	
□幷小說	一元
□黑海銀燈	八角
□慧琴小傳	一元
□降城痛語	二角
□未來世界	四角
□犧牲	四角
□情波記	二角
□李涵秋作	
□涵秋筆記	二冊一元二角
□琵琶怨	二角
□雌蝶影	四角
□雙花記	二角
□雙鵑血	五角
□瑤瑟夫人	三角
□畢倚虹作	
□黑暗上海	三元
□陳冷血作	
□俠客談	四角
□張秋蟲作	
□銀海新潮	四角
□龐獨笑作	
□紅脂識小錄	六角
□張丹斧作	
□拆白黨	三角
□葉楚傖作	
□新小說	八角
□沈泊塵作	
□百美圖	一元二角
□張春帆作	
□九尾龜十二冊	七元八角

上海畫報館發行

閩縣林實馨己巳增例

棄農賣藝原多事誤我微名走雋京無日不呼柴米貴不增潤格作何生

文例一百六十元至二百元　畫例花卉方尺三元　箑三元　字同之　山水方尺六元　箑六元　屬題詩跋者倍之　篆刻每字二元　外地匯款須掛號詳格函索住北京東城大佛寺內

名書畫家林實馨先生篆刻文曰林華之印實馨長壽

亞林防疫臭藥水

天時日暖，凡骯髒之處，如垃圾桶內，痰盂之中，都爲病菌產生之所。用亞林防疫水，則可殺菌除臭。

上海四馬路五洲大藥房發行

中法藥房總經理　▲大號二元　▲小號一元二角半

◀艾羅補腦汁▶

艾羅醫生特效良藥之一

●奏效神速●毫無流弊●

本報係上海文華美術圖書印刷有限公司承印